

## MENSAJE DE LA EMPRESA

## CUIDADOS CON LA MOTOSIERRA: USO, DESRAMADO Y LEÑADO

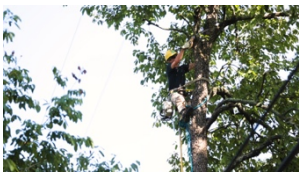

Las motosierras se emplean en el desramado y el leñado, dos prácticas comunes en la poda.



El desramado conlleva quitar las ramas de un árbol caído o las ramas laterales de una sección más grande de un árbol en pie.



El leñado, por su parte, consiste en cortar un tronco o ramas grandes en pedazos más pequeños con una sierra.



Los árboles y las ramas que están bajo presión o tensión representan un peligro. Por eso, tome precauciones.



Tome precauciones para evitar rebotes, troncos que se parten verticalmente, árboles que ruedan y ramas que se quiebran.

## VIDEOS DE SEGURIDAD

Inglés: [vimeo.com/townsendcorp/19te](https://vimeo.com/townsendcorp/19te)

Español: [vimeo.com/townsendcorp/19ts](https://vimeo.com/townsendcorp/19ts)

## METAS OPERATIVAS REGIONALES O LOCALES

Semana  
pasada

Esta semana

## RECORDATORIO IMPORTANTE

## RECURSOS DE SEGURIDAD DIARIOS

### LUNES

¿Cuál es el método de preferencia para encender una motosierra? Se sigue prefiriendo el encendido en el suelo, aunque permitimos que se encienda entre las piernas si el operario recibió la capacitación para hacerlo. Cuando está en el piso, nunca debe arrancarse sin doble control.

### MARTES

¿A qué distancia debe permanecer de una motosierra en funcionamiento? Todo el personal debe quedarse a 10 pies (3 metros) de distancia.

### MIÉRCOLES

¿Cuándo debe accionarse el freno de cadena? Siempre que deje la sierra, la apague o si da más de dos pasos con una motosierra en funcionamiento.

### JUEVES

¿Los árboles, las ramas o los plantones que están bajo \_\_\_\_\_ deben considerarse peligrosos? Tensión.

### VIERNES

VERDADERO O FALSO: Es importante definir las responsabilidades de cada persona involucrada en las operaciones de desramado o leñado en la reunión informativa antes del trabajo. VERDADERO - Los planes de trabajo deben comunicarse a todo el personal en una reunión informativa antes de comenzar.

### SÁBADO

¿Qué quiere decir «desramado»? «Desramado» significa quitar las ramas de un árbol tumbado o las ramas laterales de un segmento mayor.

## CONSEJO DE SEGURIDAD PARA CONDUCIR

### ¡No conduzca rápido!

«La velocidad mata». En las investigaciones se demostró que por cada milla por hora a la que conduce, la probabilidad de que tenga un accidente aumenta entre el cuatro y cinco por ciento.



## CUIDADOS CON LA MOTOSIERRA: USO, DESRAMADO Y LEÑADO

Hoja de registro de la reunión de seguridad semanal del

Empresa: \_\_\_\_\_ Locación: \_\_\_\_\_

Supervisor: \_\_\_\_\_ Fecha: \_\_\_\_\_

1. \_\_\_\_\_
2. \_\_\_\_\_
3. \_\_\_\_\_
4. \_\_\_\_\_
5. \_\_\_\_\_
6. \_\_\_\_\_
7. \_\_\_\_\_
8. \_\_\_\_\_
9. \_\_\_\_\_
10. \_\_\_\_\_
11. \_\_\_\_\_
12. \_\_\_\_\_
13. \_\_\_\_\_
14. \_\_\_\_\_
15. \_\_\_\_\_
16. \_\_\_\_\_
17. \_\_\_\_\_
18. \_\_\_\_\_
19. \_\_\_\_\_
20. \_\_\_\_\_

21. \_\_\_\_\_
22. \_\_\_\_\_
23. \_\_\_\_\_
24. \_\_\_\_\_
25. \_\_\_\_\_
26. \_\_\_\_\_
27. \_\_\_\_\_
28. \_\_\_\_\_
29. \_\_\_\_\_
30. \_\_\_\_\_
31. \_\_\_\_\_
32. \_\_\_\_\_
33. \_\_\_\_\_
34. \_\_\_\_\_
35. \_\_\_\_\_
36. \_\_\_\_\_
37. \_\_\_\_\_
38. \_\_\_\_\_
39. \_\_\_\_\_
40. \_\_\_\_\_